

VÝKAZ DOSAVADNÍHO A NOVÉHO STAVU ÚDAJŮ KATASTRU NEMOVITOSTÍ

Dosavadní stav				Nový stav														
Označení pozemku parc. číslem	Výměra parcely		Druh pozemku	Označení pozemku parc. číslem	Výměra parcely		Druh pozemku	Typ stavby	Způsob využití	Způsob využití	Způsob využití	Způsob využití	Způsob využití	Porovnání se stavem evidence právních vztahů				
	ha	m ²	Způsob využití		ha	m ²	Způsob využití	Způsob využití	Způsob využití					Díl přechází z pozemku označeného v katastru nemovitostí	Díl přechází z pozemku označeného v dřívější poz. evidenci	Číslo listu vlastnictví	Výměra dílu	
																ha	m ²	
2082	69	30	orná půda	2082	68	74	orná půda											
2083	6	89	travní p.	2083/1	6	19	travní p.							2083	74	6	19	
				2083/2	1	26	ostat.pl. ostat.komunikace							2082	74		56	b
														2083	74		70	a
																1	26	
	76	19			76	19												

Výkaz údajů o bonitovaných půdně ekologických jednotkách (BPEJ) k parcelám nového stavu

Parcelní číslo podle katastru nemovitostí		Kód BPEJ		Výměra		BPEJ na dílu parcely	Parcelní číslo podle katastru nemovitostí		Kód BPEJ		Výměra		BPEJ na dílu parcely
zjednodušené evidence				ha	m ²		zjednodušené evidence				ha	m ²	
2082		53114			7	81							
		53101			60	93							
2083/1		53114			6	19							

Seznam souřadnic (S-JTSK)

Č. bodu	Souřadnice pro zápis do KN			Souřadnice určené měřením			Poznámka
	Y	X	kód kv.	Y	X		
649-367	711021.28	982748.97	3				kolk
649-375	711087.40	982724.66	3				kolk (§91, odst.2)
1217-8	711023.06	982752.11	8				pův.znak z platu
1	711022.60	982751.29	3				kolk (§91, odst.2)
2	711049.22	982740.35	8				kolk (§91, odst.2)

GEOMETRICKÝ PLÁN pro	Geometrický plán ověřil úředně oprávněný zeměměřičský inženýr:	Stejnopis ověřil úředně oprávněný zeměměřičský inženýr:	
rozdělení a změnu hranice pozemku Vyhotovitel: Ing.Ladislav Kovář Nerudova 631 47001 Česká Lípa Číslo plánu: 2421-1147/2021 Okres: Česká Lípa Obec: Mimoň Kat. území: Mimoň Mapový list: Mimoň 4-1/23 Dosavadním vlastníkům pozemků byla poskytnuta možnost seznámit se v terénu s průběhem navrhovaných nových hranic, které byly označeny předepsaným způsobem:	Jméno, příjmení: Ing. Ladislav Kovář Číslo položky seznamu úředně oprávněných zeměměřičských inženýrů: 221/1995 Dne: 7.10.2021 Číslo: 1446/2021 Náležitostmi a přesností odpovídá právním předpisům.	Jméno, příjmení: Ing.Ladislav Kovář Číslo položky seznamu úředně oprávněných zeměměřičských inženýrů: 221/1995 Dne: 11.10.2021 Číslo: 440/2021 Tento stejnopis odpovídá geometrickému plánu v elektronické podobě uloženému v dokumentaci katastrálního úřadu.	
	Katastrální úřad souhlasí s očíslováním parcel.	Ověření stejnopisu geometrického plánu v listinné podobě.	
	KÚ pro Liberecký kraj KP Česká Lípa Ing. Jan Synák PGP-1240/2021-501 2021.10.11 13:21:42 CEST		

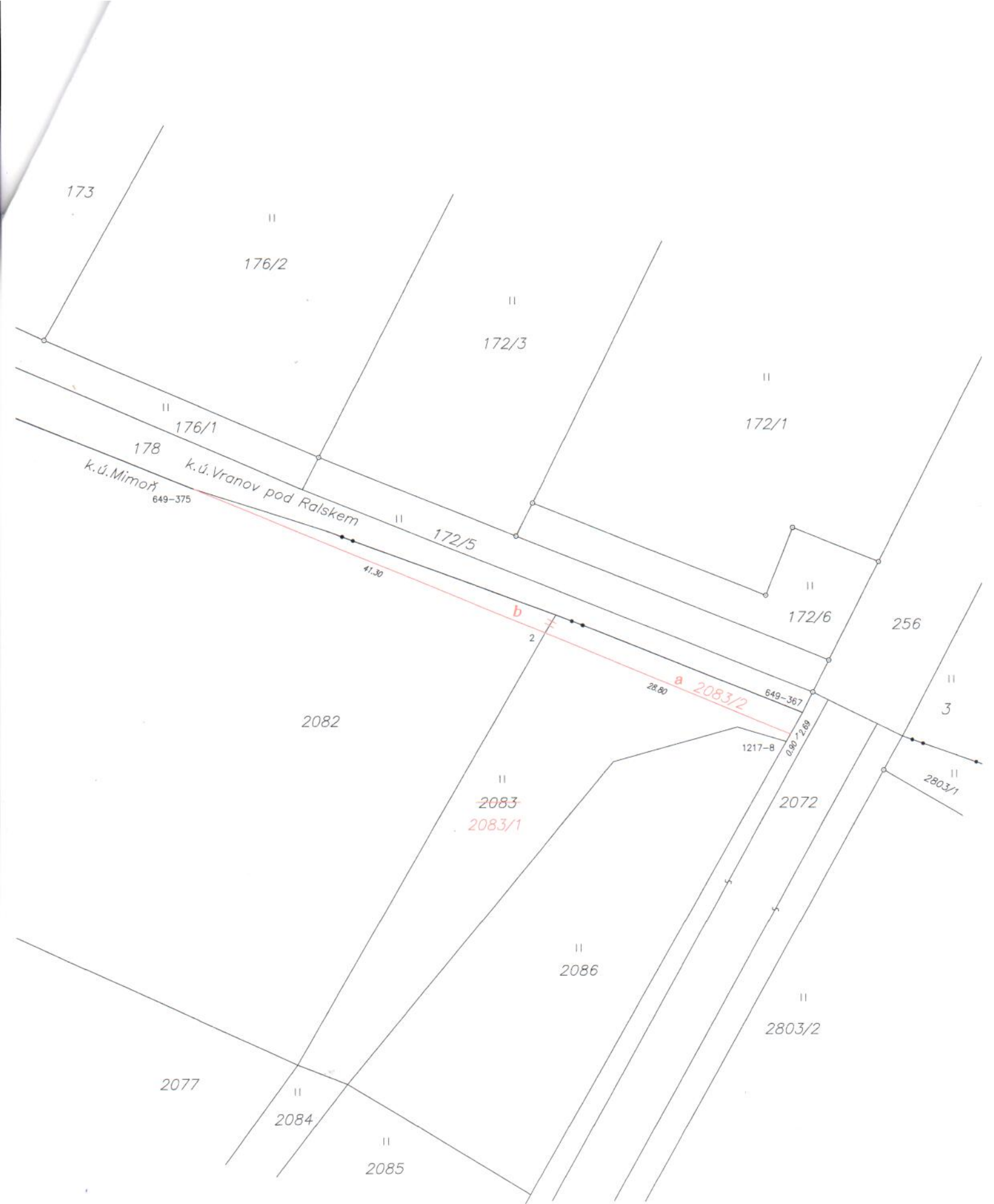

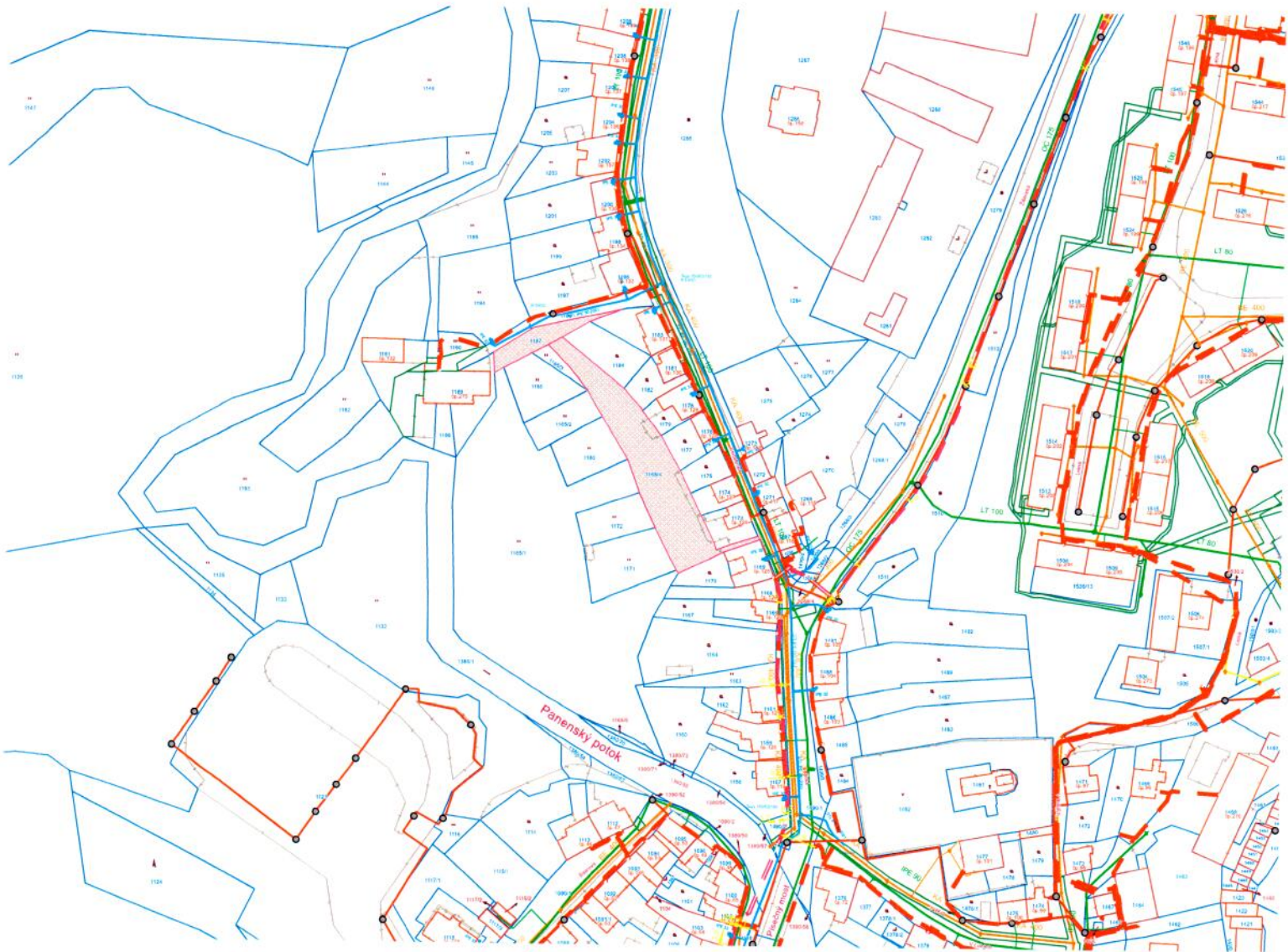

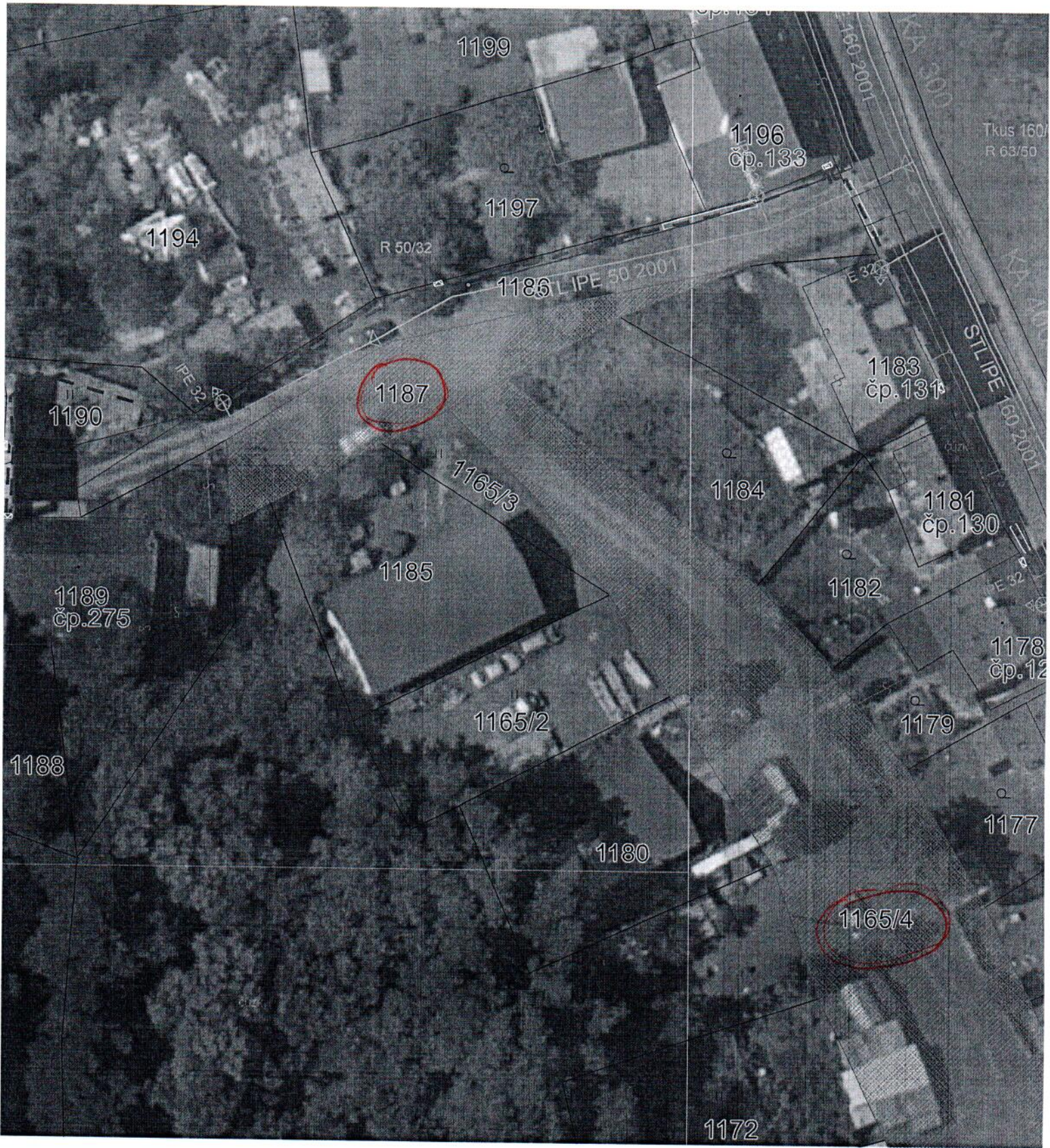

VÝPIS Z KATASTRU NEMOVITOSTÍ

Okres: 3501 Česká Lípa
Kat. území: 695254 Mimoň

Obec: 561835 Mimoň
List vlastnictví: 1

A *Vlastník, jiný oprávněný* *Identifikátor* *Podíl*

Vlastnické právo

Město Mimoň, Mírová 120, Mimoň III, 471 24 Mimoň **260746**

ČÁSTEČNÝ VÝPIS

B *Nemovitosti*

Pozemky

<i>Parcela</i>	<i>Výměra [m2]</i>	<i>Druh pozemku</i>	<i>Způsob využití</i>	<i>Způsob ochrany</i>
1165/4	1354	ostatní plocha	ostatní komunikace	
1187	254	ostatní plocha	ostatní komunikace	

B1 *Jiná práva - bez zápisu*

C *Omezení vlastnického práva - bez zápisu*

D *Jiné zápisy*

Typ vztahu

Oprávnění pro

Povinnost k

• **Změna výměr obnovou operátu**

Parcela: 1187

Z-8878/2011-501

• **Změna výměr obnovou operátu**

Parcela: 1165/4

Z-8878/2011-501

• **Změna číslování parcel**

Parcela: 1187

Z-8878/2011-501

• **Změna číslování parcel**

Parcela: 1165/4

Z-8878/2011-501

E *Nabývací tituly a jiné podklady zápisu*

Listina

• **Vznik práva ze zákona zákon č. 172/1991 POLVZ:1141992 KATUZ:695254 LISTDRUH:40. Návrh Města Mimoň na zápis do KN dle § 1 zákona ze dne 13.1.1992**

Město Mimoň, Mírová 120, Mimoň III, 471 24 Mimoň

Z-7500114/1992-501

Dat.nar./IČ: 260746

• **Vznik práva ze zákona zákon č. 172/1991 POLVZ:2291991 KATUZ:695254 LISTDRUH:40 I:1. Návrh Města Mimoň na zápis ze dne 9. 10. 1991 dle § 1**

Město Mimoň, Mírová 120, Mimoň III, 471 24 Mimoň

Z-7500229/1991-501

Dat.nar./IČ: 260746

F *Vztah bonitovaných půdně ekologických jednotek (BPEJ) k parcelám - bez zápisu*

VÝPIS Z KATASTRU NEMOVITOSTÍ

Okres: 3501 Česká Lípa
Kat. území: 695254 Mimoň

Obec: 561835 Mimoň
List vlastnictví: 1

S

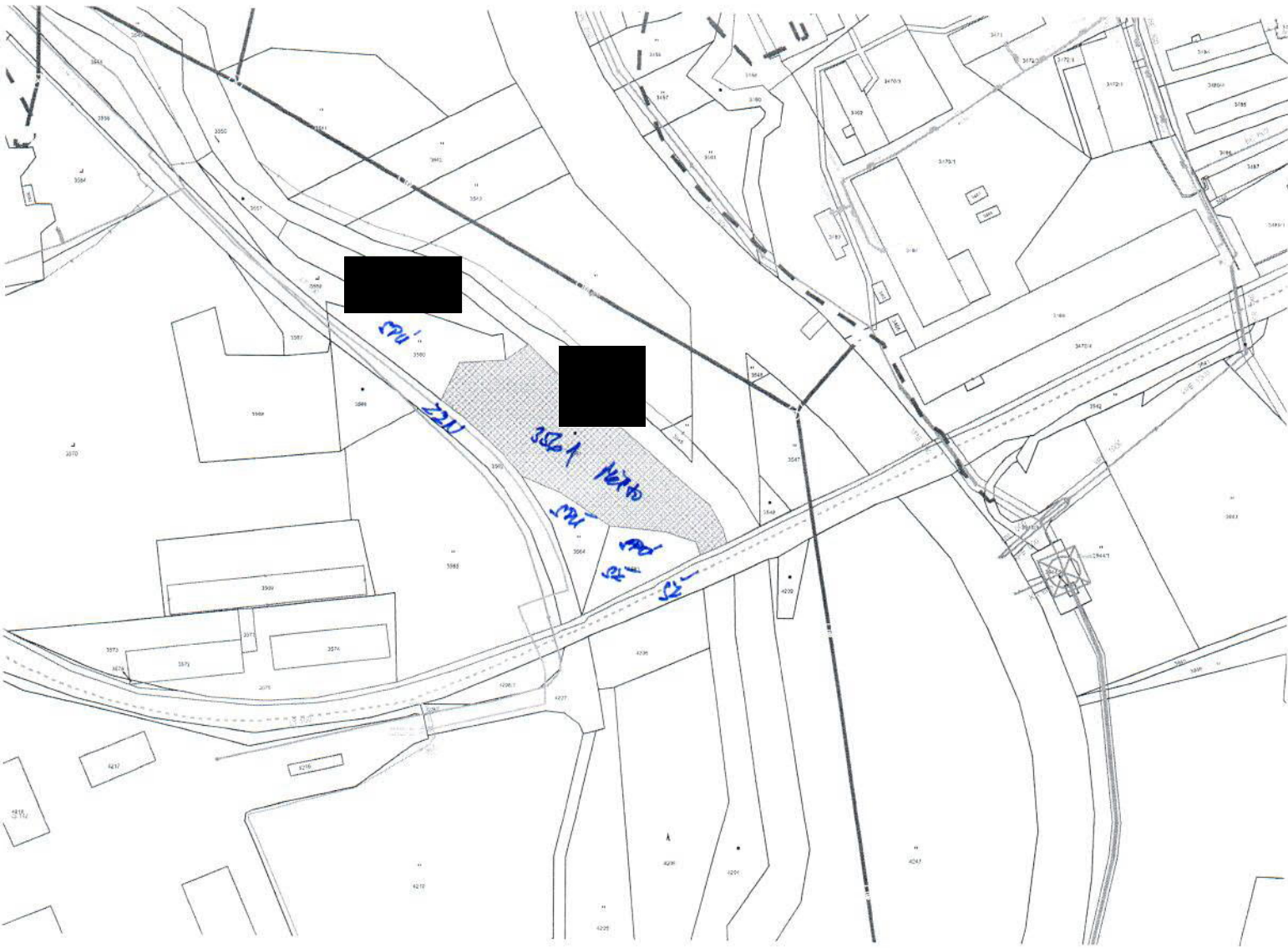

K.č. Mimon

VÝPIS Z KATASTRU NEMOVITOSTÍ

prokazující stav evidovaný k datu 09.08.2021 13:35:03

Vyhotoveno bezúplatně dálkovým přístupem pro účel: Správa majetku, č.j.: 1111 pro Město Mimoň

Okres: CZ0511 Česká Lípa

Obec: 561835 Mimoň

Kat.území: 695254 Mimoň

List vlastnictví: 1

V kat. území jsou pozemky vedeny v jedné číselné řadě

A Vlastník, jiný oprávněný	Identifikátor	Podíl
Vlastnické právo		
Město Mimoň, Mírová 120, Mimoň III, 47124 Mimoň	00260746	

ČÁSTEČNÝ VÝPIS

B Nemovitosti				
Pozemky				
Parcela	Výměra[m2]	Druh pozemku	Způsob využití	Způsob ochrany
3561	3192	ostatní plocha	neplodná půda	

B1 Věcná práva sloužící ve prospěch nemovitostí v části B - Bez zápisu

C Věcná práva zatěžující nemovitosti v části B včetně souvisejících údajů - Bez zápisu

D Poznámky a další obdobné údaje - Bez zápisu

Plomby a upozornění - Bez zápisu

E Nabývací tituly a jiné podklady zápisu

Listina

- o Prohlášení o vzniku práva přeměnou obch.spol. převodem jmění na společ. ze dne 07.02.2020. Právní účinky zápisu k okamžiku 11.02.2020 08:05:00. Zápis proveden dne 27.02.2020.

Pro: Město Mimoň, Mírová 120, Mimoň III, 47124 Mimoň

V-746/2020-501

RČ/IČO: 00260746

F Vztah bonitovaných půdně ekologických jednotek (BPEJ) k parcelám - Bez zápisu

Nemovitosti jsou v územním obvodu, ve kterém vykonává státní správu katastru nemovitostí ČR: Katastrální úřad pro Liberecký kraj, Katastrální pracoviště Česká Lípa, kód: 501.

Vyhotovil:
Český úřad zeměměřický a katastrální - SCD

Vyhotoveno: 09.08.2021 13:45:02

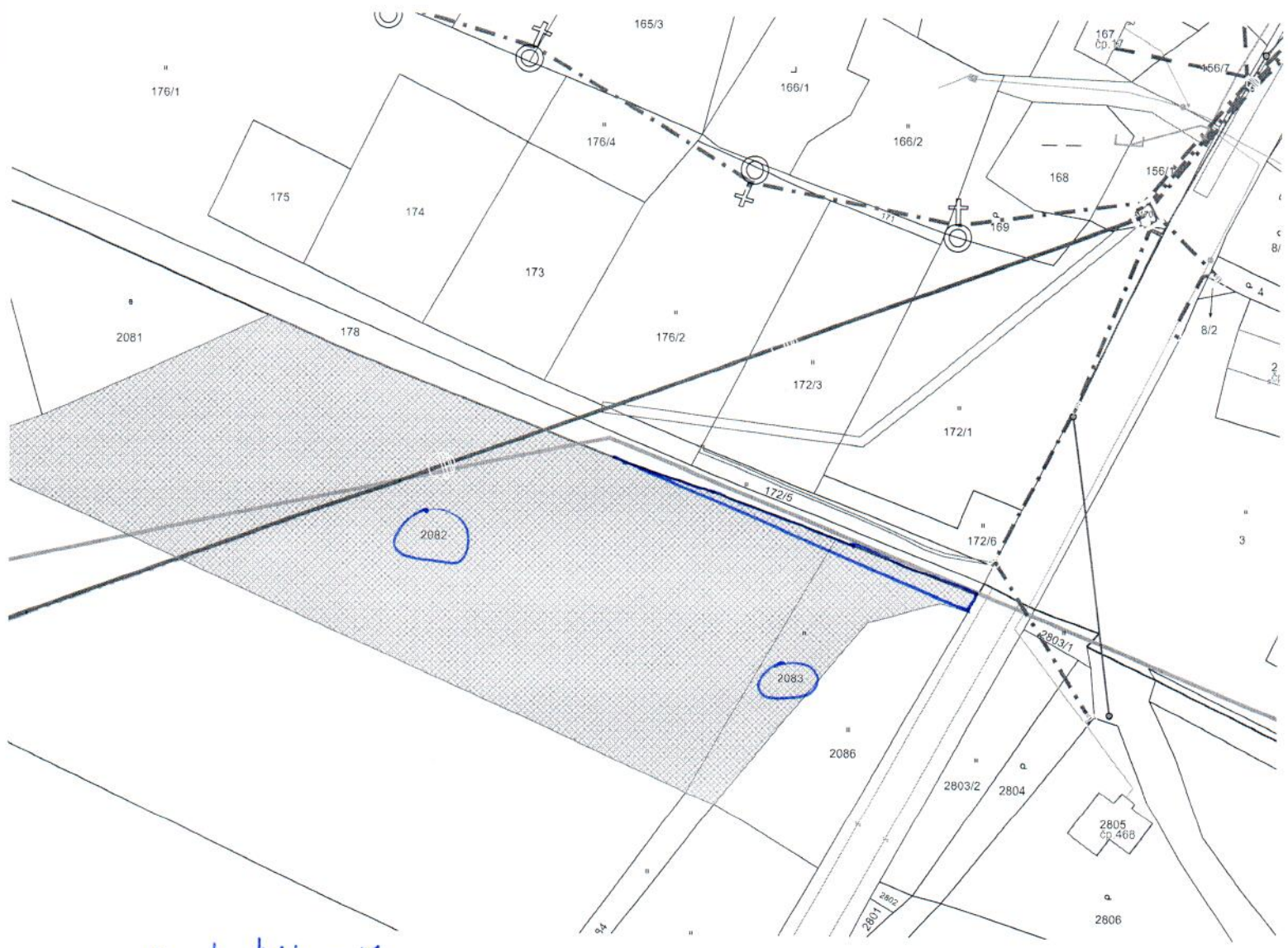

k.ú. Mimon

CELKEM CCA 160 M², Z TOHO CCA 68 M² P.Č. 2082 + CCA 92 M² P.Č. 2083 K.Ú. NIHOJ



VÝPIS Z KATASTRU NEMOVITOSTÍ

Okres: 3501 Česká Lípa
 Kat. území: 695254 Mimoň

Obec: 561835 Mimoň
 List vlastnictví: 74

A Vlastník, jiný oprávněný Identifikátor Podíl

Vlastnické právo



ČÁSTEČNÝ VÝPIS

B Nemovitosti

Pozemky

Parcela	Výměra [m2]	Druh pozemku	Způsob využití	Způsob ochrany
2082	6930	orná půda		zemědělský půdní fond
2083	689	trvalý travní porost		zemědělský půdní fond

B1 Jiná práva - bez zápisu

C Omezení vlastnického práva - bez zápisu

D Jiné zápisy

Typ vztahu

Oprávnění pro

Povinnost k

- Pozemek se nachází v dobývacím prostoru

Stráž pod Ralskem

Parcela: 2082

Z-698/2021-501

- Pozemek se nachází v dobývacím prostoru

Stráž pod Ralskem

Parcela: 2083

Z-698/2021-501

E Nabývací tituly a jiné podklady zápisu

Listina

- Smlouva o bezúplatném převodu (§ 11 zák.č.229/1991 Sb.) ze dne 12.12.2005. Právní účinky vkladu práva ke dni 12.12.2005.



V-5840/2005-501

Dat.nar./IČ: 11.12.1952

F Vztah bonitovaných půdně ekologických jednotek (BPEJ) k parcelám

Parcela	BPEJ	Výměra [m2]
2083	53114	689
2082	53114	826
2082	53101	6104

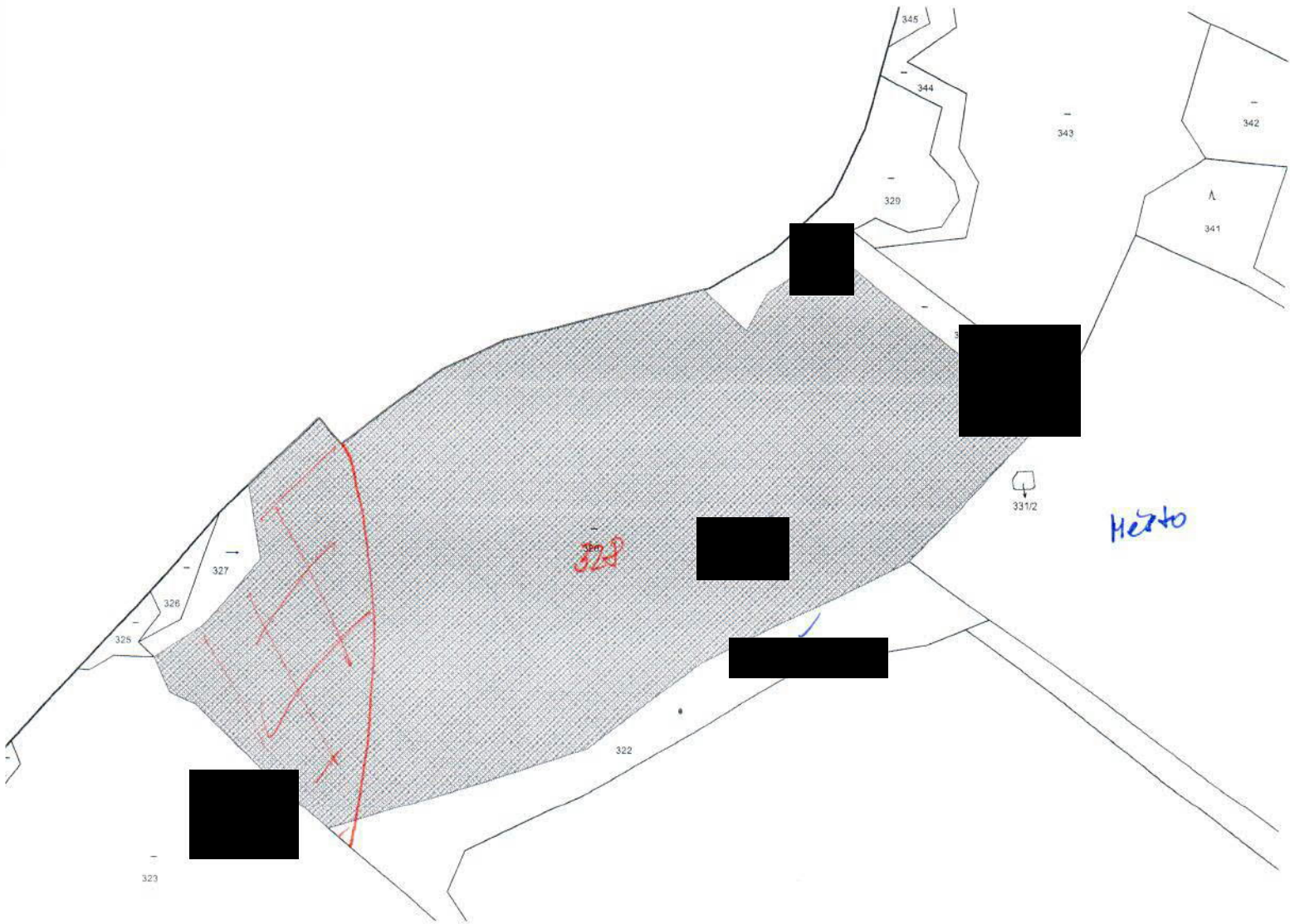

Ku. Mann p. 7.

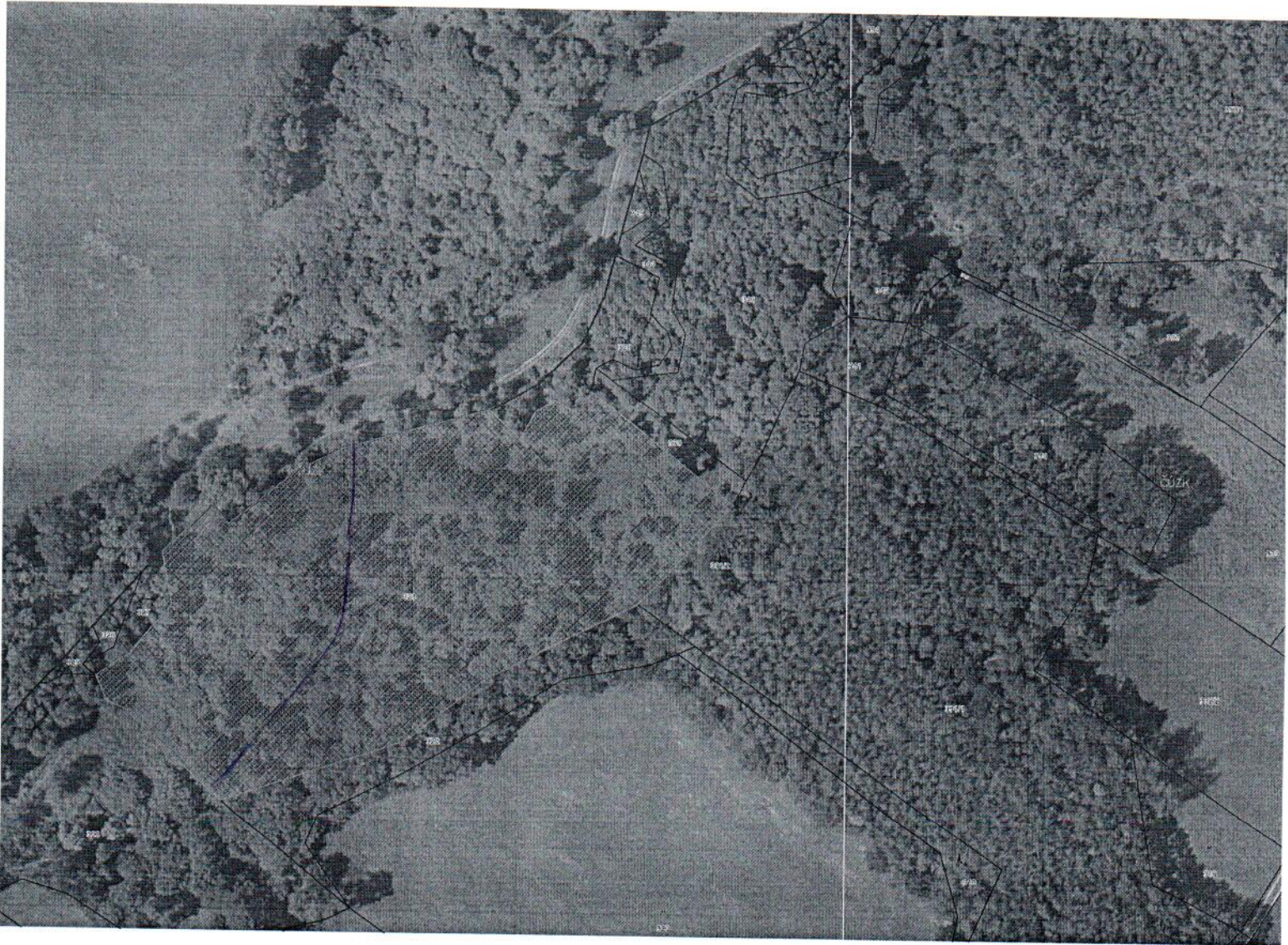

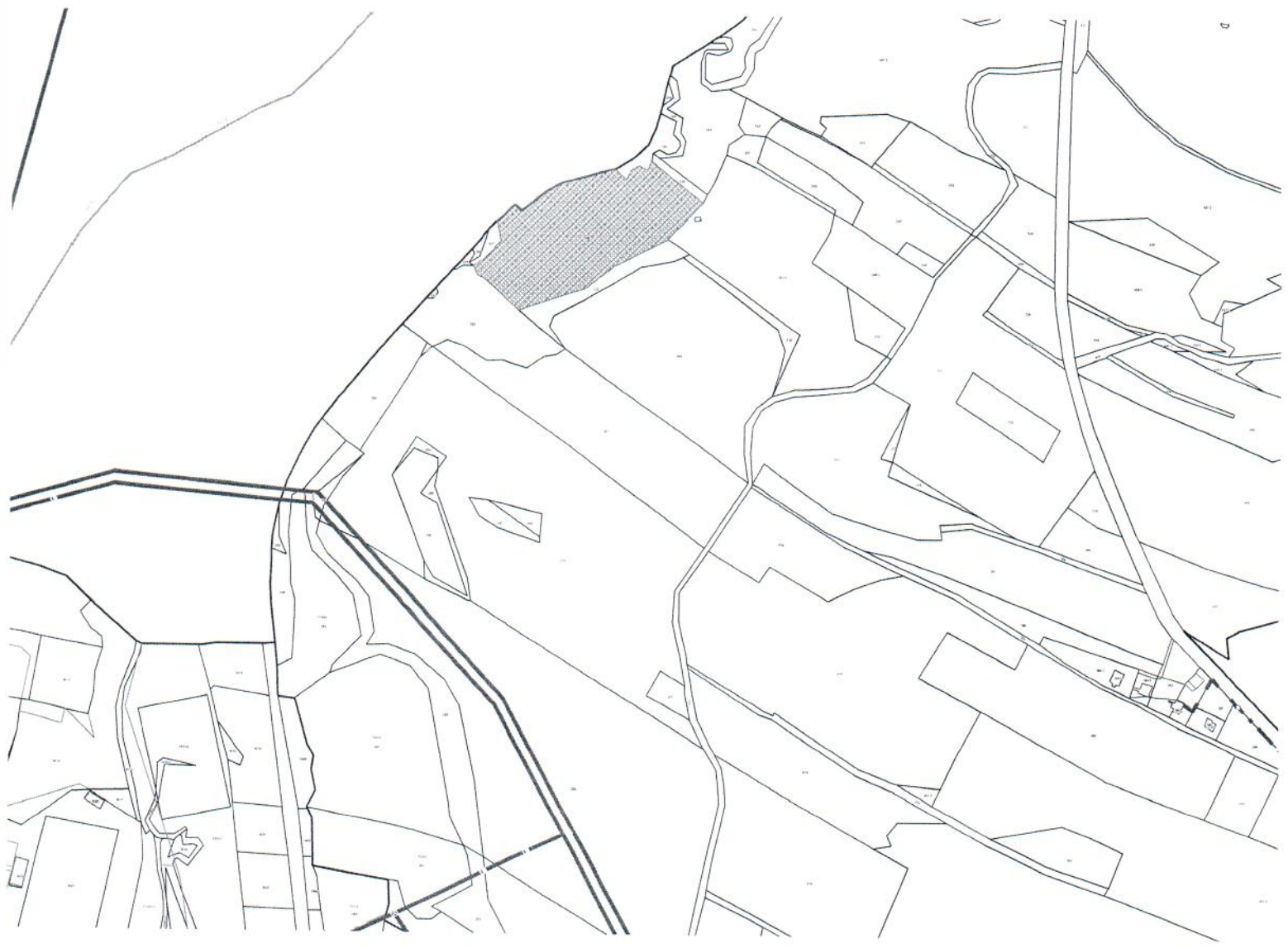

VÝPIS Z KATASTRU NEMOVITOSTÍ
prokazující stav evidovaný k datu 09.08.2021 13:35:03

Vyhotoveno bezúplatně dálkovým přístupem pro účel: Správa majetku, č.j.: 1111 pro Město Mimoň

Okres: CZ0511 Česká Lípa

Obec: 561835 Mimoň

Kat.území: 695289 Vranov pod Ralskem

List vlastnictví: 1979

V kat. území jsou pozemky vedeny v jedné číselné řadě

A Vlastník, jiný oprávněný	Identifikátor	Podíl
----------------------------	---------------	-------

Vlastnické právo



ČÁSTEČNÝ VÝPIS

B Nemovitosti

Pozemky

Parcela

Výměra[m2] Druh pozemku

Způsob využití

Způsob ochrany

328

14764 vodní plocha

zamokřená plocha

B1 Věcná práva sloužící ve prospěch nemovitostí v části B - Bez zápisu

C Věcná práva zatěžující nemovitosti v části B včetně souvisejících údajů - Bez zápisu

D Poznámky a další obdobné údaje

Typ vztahu

o Pozemek se nachází v dobývacím prostoru

Stráž pod Ralskem

Povinnost k

Parcela: 328

Plomby a upozornění - Bez zápisu

E Nabývací tituly a jiné podklady zápisu

Listina

o Smlouva kupní ze dne 30.03.2010. Právní účinky vkladu práva ke dni 02.04.2010.

Pro:



V-1702/2010-501

RČ/IČO: 526211/096

F Vztah bonitovaných půdně ekologických jednotek (BPEJ) k parcelám - Bez zápisu

Nemovitosti jsou v územním obvodu, ve kterém vykonává státní správu katastru nemovitostí ČR:
Katastrální úřad pro Liberecký kraj, Katastrální pracoviště Česká Lípa, kód: 501.

Vyhotovil:

Český úřad zeměměřický a katastrální - SCD

Vyhotoveno: 09.08.2021 13:50:19

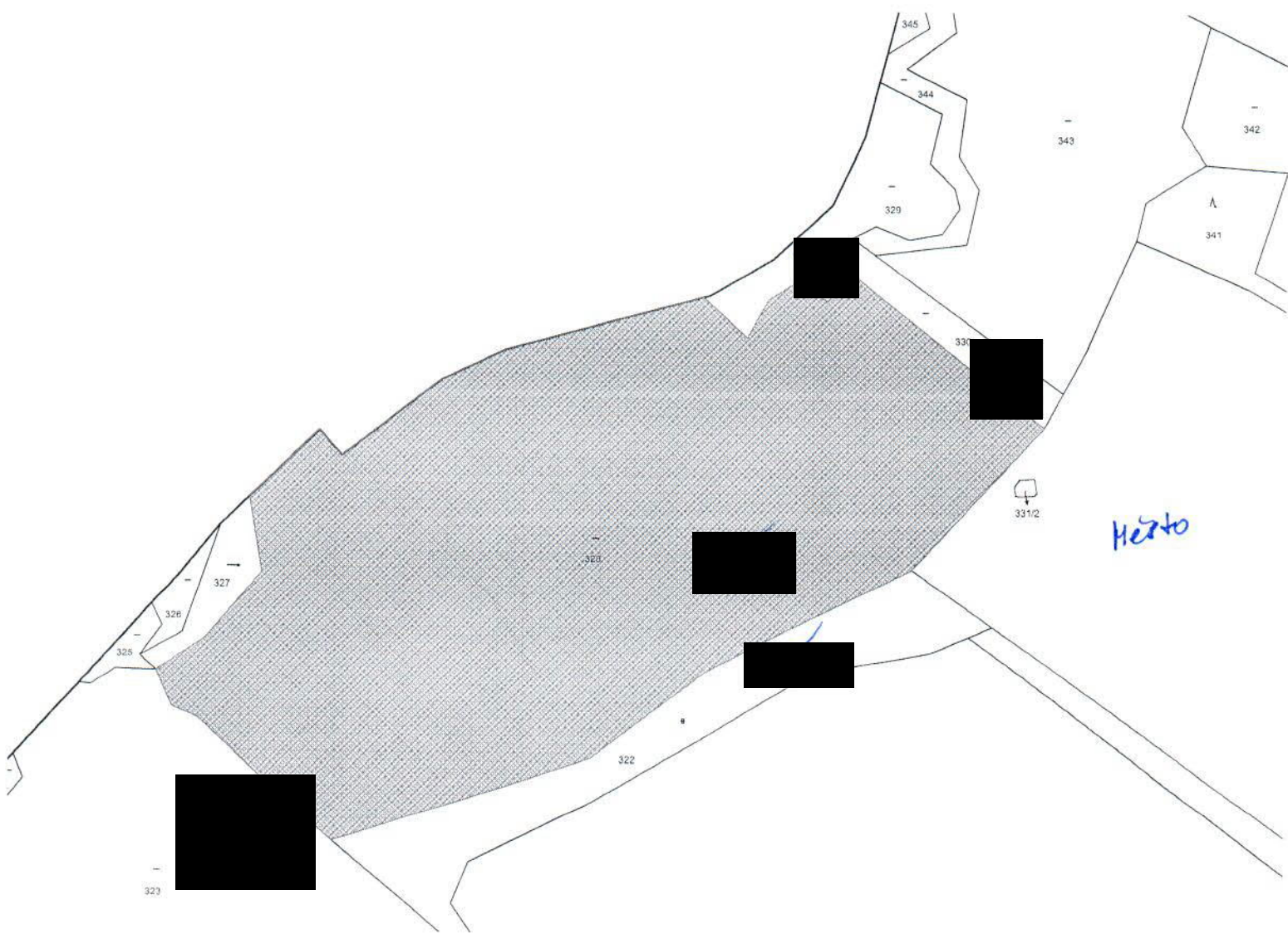

Ku. Wann p. 7.

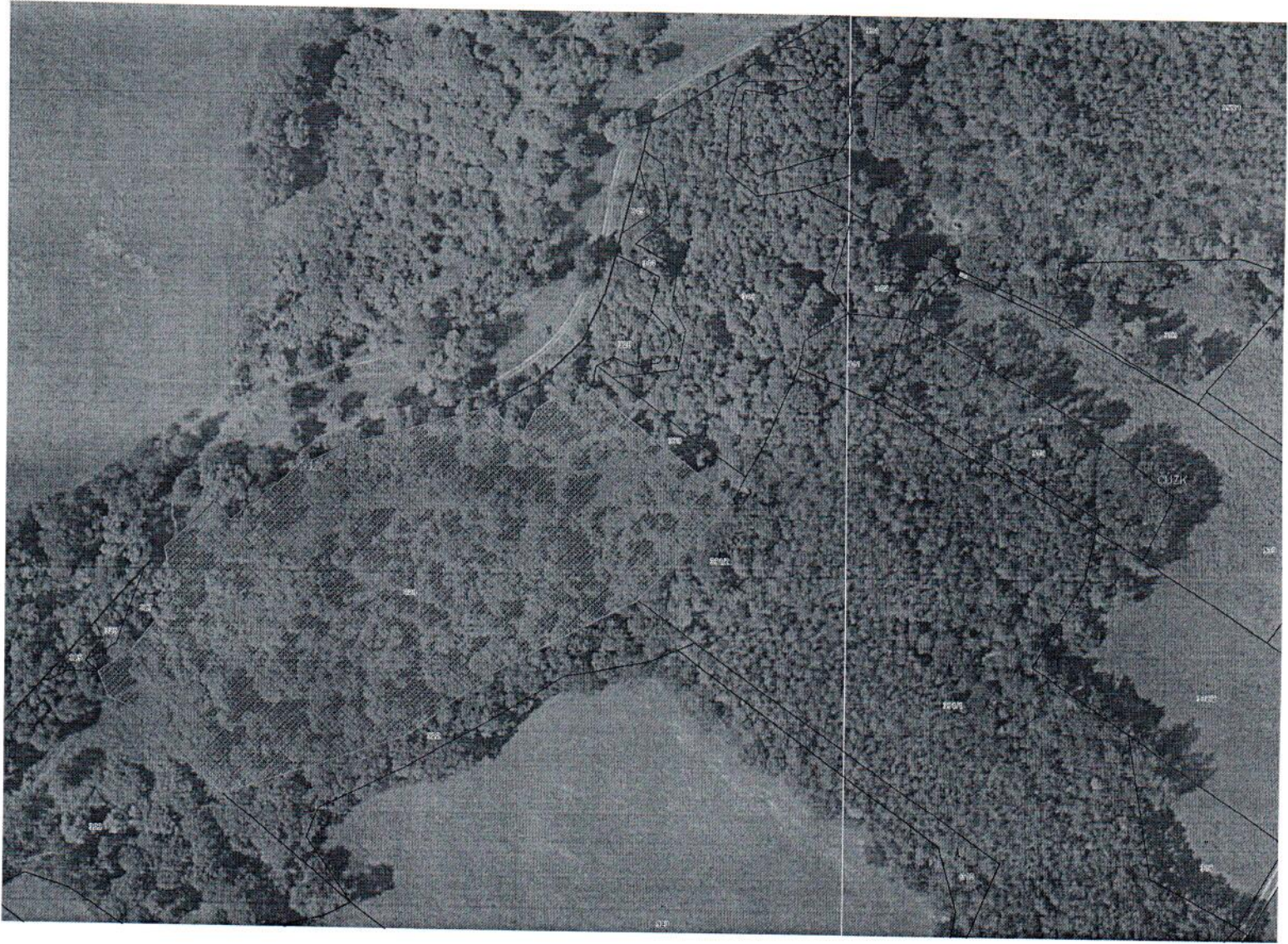

VÝPIS Z KATASTRU NEMOVITOSTÍ

prokazující stav evidovaný k datu 09.08.2021 13:35:03

Vyhotoveno bezúplatně dálkovým přístupem pro účel: Správa majetku, č.j.: 1111 pro Město Mimoň

Okres: CZ0511 Česká Lípa

Obec: 561835 Mimoň

Kat.území: 695289 Vranov pod Ralskem

List vlastnictví: 1979

V kat. území jsou pozemky vedeny v jedné číselné řadě

A Vlastník, jiný oprávněný	Identifikátor	Podíl
----------------------------	---------------	-------

Vlastnické právo

ČÁSTEČNÝ VÝPIS

B Nemovitosti

Pozemky

Parcela

Výměra[m2] Druh pozemku

Způsob využití

Způsob ochrany

328

14764 vodní plocha

zamokřená plocha

B1 Věcná práva sloužící ve prospěch nemovitostí v části B - Bez zápisu

C Věcná práva zatěžující nemovitosti v části B včetně souvisejících údajů - Bez zápisu

D Poznámky a další obdobné údaje

Typ vztahu

o Pozemek se nachází v dobývacím prostoru

Stráž pod Ralskem

Povinnost k

Parcela: 328

Plomby a upozornění - Bez zápisu

E Nabývací tituly a jiné podklady zápisu

Listina

o Smlouva kupní ze dne 30.03.2010. Právní účinky vkladu práva ke dni 02.04.2010.

Pro:

V-1702/2010-501

RČ/IČO: 526211/096

F Vztah bonitovaných půdně ekologických jednotek (BPEJ) k parcelám - Bez zápisu

Nemovitosti jsou v územním obvodu, ve kterém vykonává státní správu katastru nemovitostí ČR: Katastrální úřad pro Liberecký kraj, Katastrální pracoviště Česká Lípa, kód: 501.

Vyhotovil:

Český úřad zeměměřický a katastrální - SCD

Vyhotoveno: 09.08.2021 13:50:19

